



**NO**  
VOCAL ACADEMY

*¡Ven a  
Cantar!*

**CURSO ONLINE**  
**SOLISTA**

# ¿QUIENES SOMOS?



NZ Vocal Academy, es la **primera academia vocal de Zaragoza** fundada por el cantante y pedagogo vocal Natán Zubillaga.

¿Nuestro Lema? "**Dale Volumen a tu Corazón**".

Creemos que la libertad y el canto van de la mano. Nos apasiona ayudar a cantantes de todos los niveles a encontrar su voz y lograr salud vocal. Ofrecemos una educación vocal de calidad, asequible y efectiva, libre de las limitaciones del sistema educativo musical tradicional.

## EQUIPO NZ

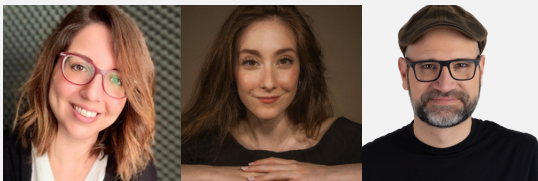

Julia Valero

Marta Millán

Satur Rodríguez



Alizia Romero

Johanna Jovel

Andrea Mateo

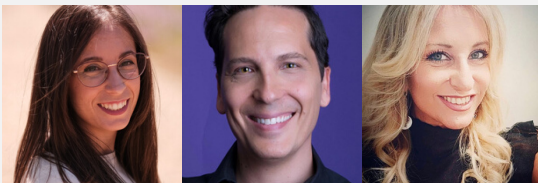

Laura Martín

Pablo Buniak

Marta Morales

¿Nuestra misión? **Sacar tu mejor versión.** Por eso nuestro equipo está formado por algunos de los mejores especialistas en Técnica Vocal, Educación Musical, Interpretación Teatral, Educación Corporal, Logopedia, Musicoterapia e Identidad Artística.

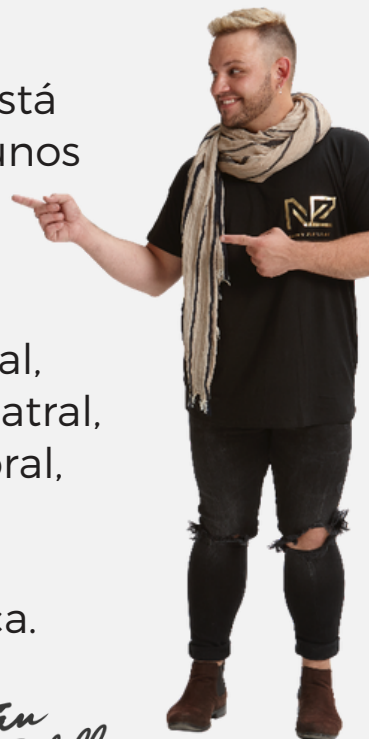

*Natán Zubillaga*

# ¿QUE INCLUYE?

## *Sesiones en directo*

A pesar de ser un programa **ONLINE**, lo que define la calidad de nuestras clases es la participación activa y nuestro seguimiento semanal. Tienes la opción de clases **Semanales** o **Quincenales**.

## *Grabación de clases*

Tendrás acceso a una **carpeta Drive** con las grabaciones de clases y diversas herramientas audiovisuales. Iremos eliminando las grabaciones mensualmente ¡Descárgatelas!

## *Videokonferencias*

Las sesiones se llevarán a cabo a través de **Zoom**. Es necesario tener la cámara encendida durante la clase (Que tanto tú como tu entorno se vea presentable para una participación respetuosa y comunicación fluida).

## *Tutor personal*

Este programa contará con la mentoría de **Johanna Jovel** y **Andrea Mateo**. La tutora estará disponible todo lo posible para resolver dudas relacionadas con el contenido de clase a través del grupo de WhatsApp. Para cualquier tema relacionado con pagos, horarios y situaciones personales contactar con la Administración de la Academia.

## *Foro exclusivo*

Antes de comenzar el programa se creará un grupo de **WhatsApp** contigo, tu profesor y la administración, dónde se compartirá comunicación importante. **En la descripción de ese grupo tendrás siempre a mano el link para conectarte por Zoom a tu clase.** Pedimos un uso adecuado y privado de este foro, así como del material facilitado.



¡ECHA UN VISTAZO, **CLICK AQUÍ!**

# CALENDARIO ANUAL 2023/24

## Septiembre

L	M	X	J	V	S	D
				1	2	3
★4	5	6	7	8	9	10
11	12	13	14	15	16	17
18	19	20	21	22	23	24
25	26	27	28	29	30	

## Octubre

L	M	X	J	V	S	D
						1
2	3	4	5	6	7	8
9	<i>Fiestas del Pilar</i>				14	15
16	17	18	19	20	21	22
23	24	25	26	27	28	29
30	31					

\*Miércoles 11 Recuperación del 1 de Nov

## Noviembre

L	M	X	J	V	S	D
		+	2	3	4	5
6	7	8	9	10	11	12
13	14	15	16	17	18	19
20	21	22	23	24	25	26
27	28	29	30			

## Diciembre

L	M	X	J	V	S	D
				1	2	3
4	5	6	7	8	9	10
11	12	13	14	★15	16	17
18	19	20	21	22	23	24
25	<i>Navidad</i>					31

R Del 19 al 22 de Diciembre semana de recuperaciones

## Enero

L	M	X	J	V	S	D
1	<i>Navidad</i>					7
★8	9	10	11	12	13	14
15	16	17	18	19	20	21
22	23	24	25	26	27	28
29	30	31				

\*Recuperación del Lunes 29 el Lunes 25 de Marzo

## Febrero

L	M	X	J	V	S	D
			1	2	3	4
5	6	7	8	9	10	11
12	13	14	15	16	17	18
19	20	21	22	23	24	25
26	27	28	29			

## Marzo

L	M	X	J	V	S	D
				1	2	3
4	5	6	7	8	9	10
11	12	13	14	15	16	17
18	19	20	21	★22	23	24
25 <sup>R</sup>	26 <sup>R</sup>	27	<i>Semana Santa</i>			31

\*Martes 26 recuperación del 5

## Abril

L	M	X	J	V	S	D
★1	2	3	4	5	6	7
8	9	10	11	12	13	14
15	16	17	18	19	20	21
22	23	24	25	26	27	28
29	30					

## Mayo

L	M	X	J	V	S	D
		+	2	3	4	5
6	7	8	9	10	11	12
13	14	15	16	17	18	19
20	21	22	23	24	25	26
27	28	29	30	31		

## Junio

L	M	X	J	V	S	D
					1	2
3	4	5	6	7	8	9
10	11	12	13	★14	15	16
17	18	19	20	21	22	23
24	25	<i>Vacaciones</i>			29	30

R Del 17 al 21 de Junio semana de recuperaciones

### ★ INICIO Y FIN DE CUA/TRIMESTRES:

- CUATRIMESTRE 1: 14 CLASES (4SEP-15DIC)
- TRIMESTRE 2: 11 CLASES (8ENE-22MAR)
- TRIMESTRE 3: 11 CLASES (1ABR-14JUN)
- VERANO: 4 CLASES (1JUL-26JUL)

(La Academia Vocal NZ se reserva el derecho a cualquier modificación)

## Julio

L	M	X	J	V	S	D
★1	2	3	4	5	6	7
8	9	10	11	12	13	14
15	16	17	18	19	20	21
22	23	24	25	★26	27	28
29	30	31				

i Mes de Verano a parte

# DATOS BANCARIOS

## Estudiantes Nacionales:

**BANCO SABADELL** ES98 0081 1146 7400 0113 1617

## Estudiantes Internacionales:

**PAYPAL**

<https://www.paypal.com/paypalme/nzvocalacademy>

# ACUERDO DE POLÍTICA DE PAGOS

## CONDICIONES DE PAGO:

1. Las cuotas de pago (mensuales/trimestrales/cuatrimetrales) se cobrarán mediante TRANSFERENCIA BANCARIA o PAYPAL la primera semana de cada mes. En caso excepcional comunicar a la Administración vía WhatsApp al +34 692 81 03 03 para acordar día y forma de pago.
2. Una vez abonado cualquier importe (matrícula /mensualidad/trimestralidad, etc) NO habrá devolución.
3. Las clases sueltas o bonos se pagarán con antelación para reservar la hora de clase.

## TARIFAS

### MODALIDADES:

1. **CLASES SEMANALES** - 120,00€/mes (el total de clases dependerá del tri/cuatrimestre)
2. **CLASES QUINCENALES** - 65,00€/mes (2 clases mensuales)
3. **CLASES SUeltas** - 35,00€

\*La duración de las clases será de 50 minutos.

# ACUERDO DE POLÍTICA DE ASISTENCIA

## ASISTENCIA - PROGRAMAS "INDIVIDUALES Y GRUPALES":

### **1. NO RECUPERABLES:**

La ausencia a tu clase pactada en el horario con la Administración conlleva a la pérdida de la misma. Antes de cancelar tu clase o ausentarte, contempla la opción de recibir la clase online.

### **2. EXCEPCIONES:**

Únicamente en caso de enfermedad/accidente/urgencia grave del docente o del estudiante la clase se podrá recuperar de una de las siguientes maneras:

- Fijando una clase individual en otro momento, habiéndola pactado con la Administración tras revisar el caso específico. Las clases de recuperación no se recuperan bajo ningún concepto.

**3. NOTIFICACIÓN DE AUSENCIA:** Para notificar cualquier falta de asistencia o retraso a tu clase, contacta única y directamente con el GRUPO DE WHATSAPP entre la Administración y el profesor.

### **4. RECUPERACIONES ESTABLECIDAS EN EL CALENDARIO:**

Podrás observar que debido a cierto festivos, habrá semanas en las que tu clase se habrá asignado a otro día del curso escolar. \*Véase calendario anual

### **5. CAMBIOS DE PROFESORES:**

En algunos momentos del año, según la disponibilidad de horarios, de profesores y el desarrollo del alumno, se podrá considerar el cambio de profesores en las actividades. Creemos firmemente que cada profesor aporta algo especial y distinto a la formación y es algo enriquecedor que fomentamos en nuestra Academia.

# OTROS PROGRAMAS ONLINE 2023/24

## DESCUBRIENDO LA MÚSICA

### FORMACIÓN TEÓRICA:

7 y 8 Oct - 16:00 a 20:00h

### PRIMERA ENTREGA TAREA:

1 Noviembre

### REVISIÓN TAREA:

11 Nov - 16:00 a 18:00h

### ENTREGA PROYECTO FINAL:

1 Diciembre

### EVALUACIÓN FINAL:

23 Dic - 16:00 a 17:00h

## SONGWRITING COMPOSICIÓN

### FORMACIÓN TEÓRICA:

13 y 14 Ene - 16:00 a 20:00h

### PRIMERA ENTREGA TAREA:

1 Febrero

### REVISIÓN TAREA:

17 Feb - 16:00 a 18:00h

### ENTREGA PROYECTO FINAL:

1 Marzo

### EVALUACIÓN FINAL:

16 Mar - 16:00 a 17:00h

## EDICIÓN Y GRABACIÓN

### FORMACIÓN TEÓRICA:

6 y 7 Abril - 16:00 a 20:00h

### PRIMERA ENTREGA TAREA:

1 Mayo

### REVISIÓN TAREA:

11 Mayo - 16:00 a 18:00h

### ENTREGA PROYECTO FINAL:

1 Junio

### EVALUACIÓN FINAL:

15 Jun - 16:00 a 17:00h

11 HORAS DE FORMACIÓN

- Formación, Evaluación y Revisión Online por ZOOM
- Las TAREAS y PROYECTOS se subirán a Carpeta de DRIVE compartida
- Antes de comenzar el curso se abrirá grupo de WHATSAPP con info más detallada

MENSUAL 75€ TRIMESTRAL 225€

MENSUAL 65€ TRIMESTRAL 195€

## Formación VOCAL COACH



- Certificado de Formación como Vocal Coach - ONLINE
- Convocatorias en Enero, Abril y Septiembre
- 3 Niveles trimestrales por formación (Básico, Intermedio y Avanzado)



estill voice  
TRAINING

- Certificados oficiales de Estill Voice Training
- Taller Introductorio, Niveles 1 y 2 de Estill Voice Training
- Formato online y presencial
- Formaciones intensivos o trimestrales



# ¡APÚNTATE YA!

## INSCRIPCIÓN SOLISTA 2023/24



## CONTACTA CON NOSOTROS



+34 692 81 03 03



C/ León Felipe, 6. Zaragoza



@nzvocalacademy



NZ Vocal Academy - Zaragoza



academianatanzubillaga@gmail.com

*Síguenos en nuestras redes!*